

Localização da Quadra

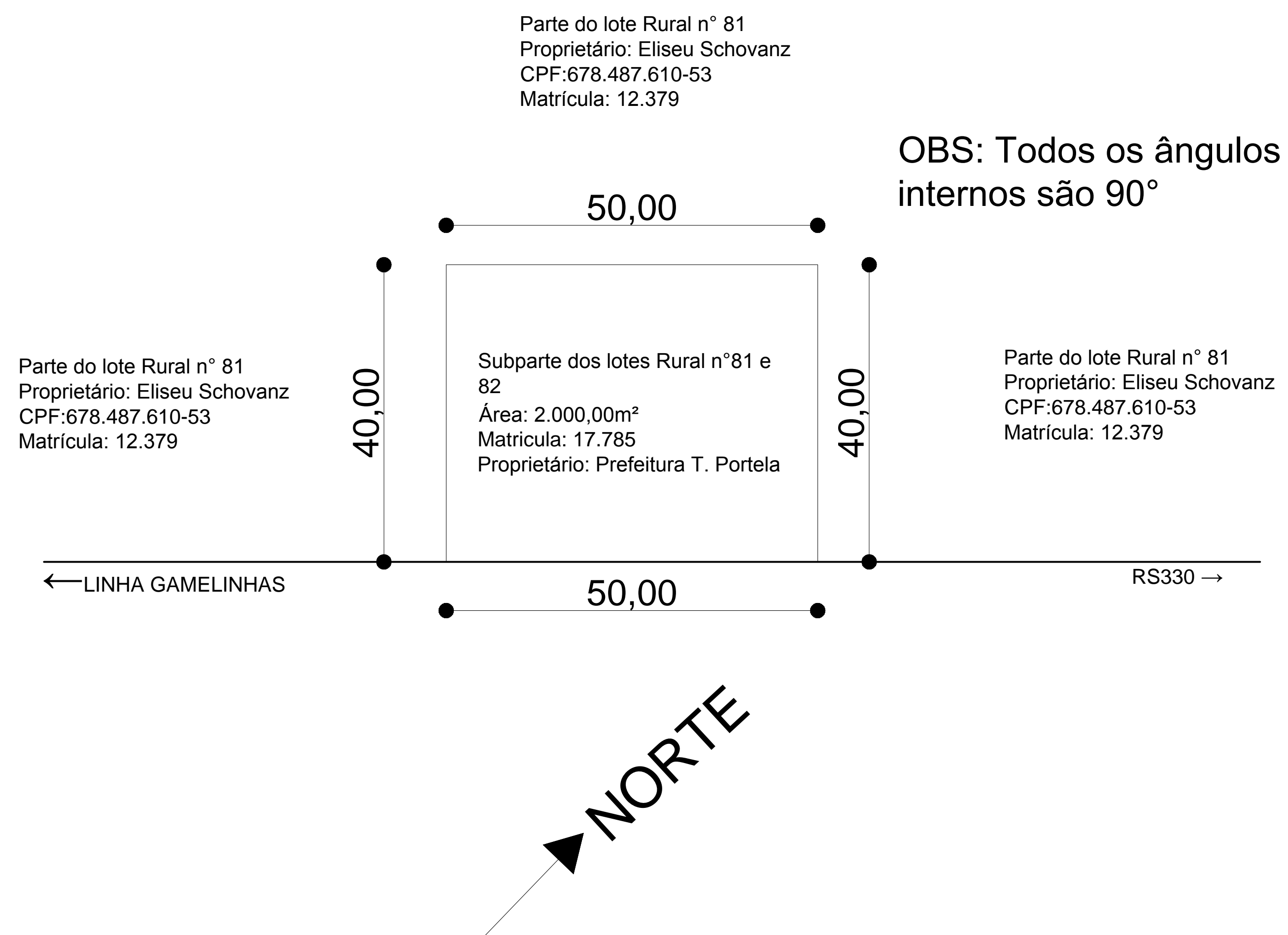

Área de terras a ser desmembrada em favor da
Prefeitura Municipal de Tenente Portela-RS
localização da quadra
Área: 50x40m = 2.000m²
Matrícula: 17.785

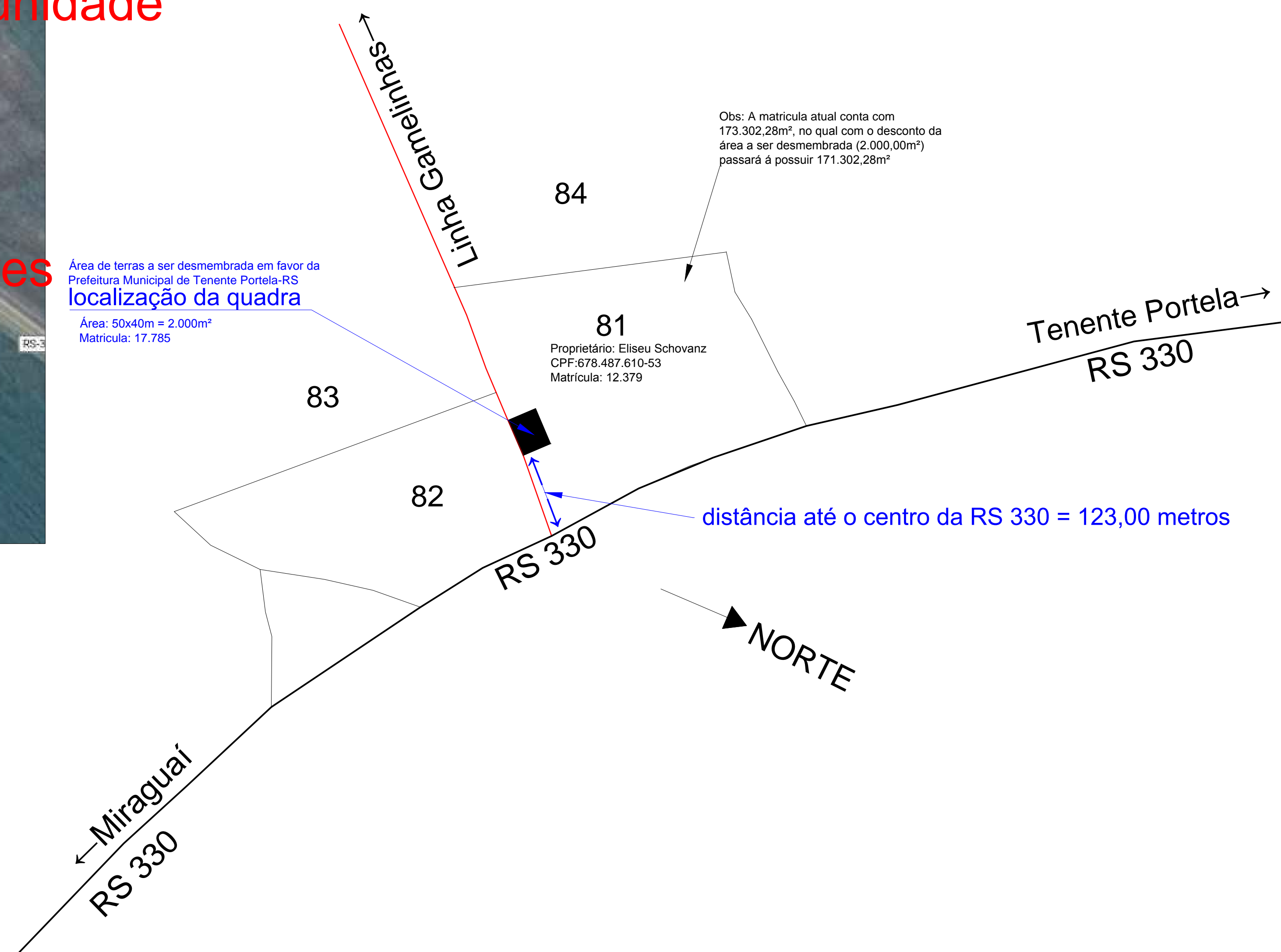

PLANTA	
Planta de Situação e Localização área de terras junto a comunidade de Gamelinhas	
Proprietário da área desmembrada (2.000,00m²): Prefeitura Municipal de Tenente Portela-RS	
PROJETO: SITUAÇÃO E LOCALIZAÇÃO	ÁREA TOTAL: 2.000,00m²
LOCAL: COMUNIDADE DE GAMELINHAS TENENTE PORTELA - RS	MUNICÍPIO: TENENTE PORTELA - RS
RESPONSÁVEL TÉCNICO: RONEI ROBSON PÖERCH ENGENHEIRO CIVIL	REGISTRO CREA: CREA 128652-4
PRANCHA: 9/11	
ESCALA: indicada	DATA: Maio/2017